

Osazení dopravního značení a zařízení, k.ú. Olšany nad Moravou

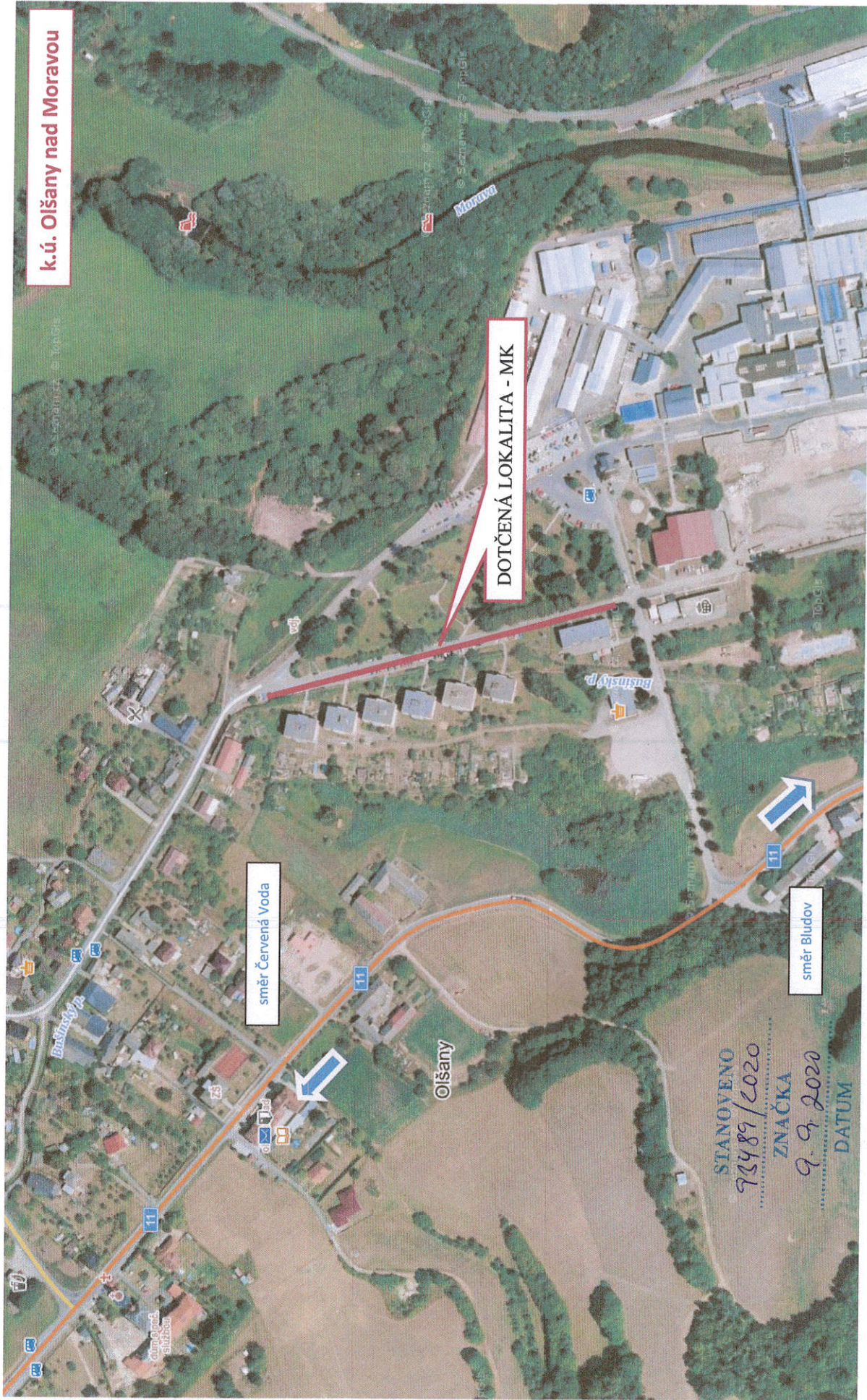

MĚSTSKÝ ÚŘAD
ŠUMPERK
ODBOR DOPRAVY

PODPIS

B1 - CELKOVÁ SITUACE STAVBY – ORTOFOTOMAPA

PARÉ:

1

LEGENDA

STÁVAJÍCÍ DZ  IZ 5a

 IP 2

NAVRHOVANÉ DZ  Z 12

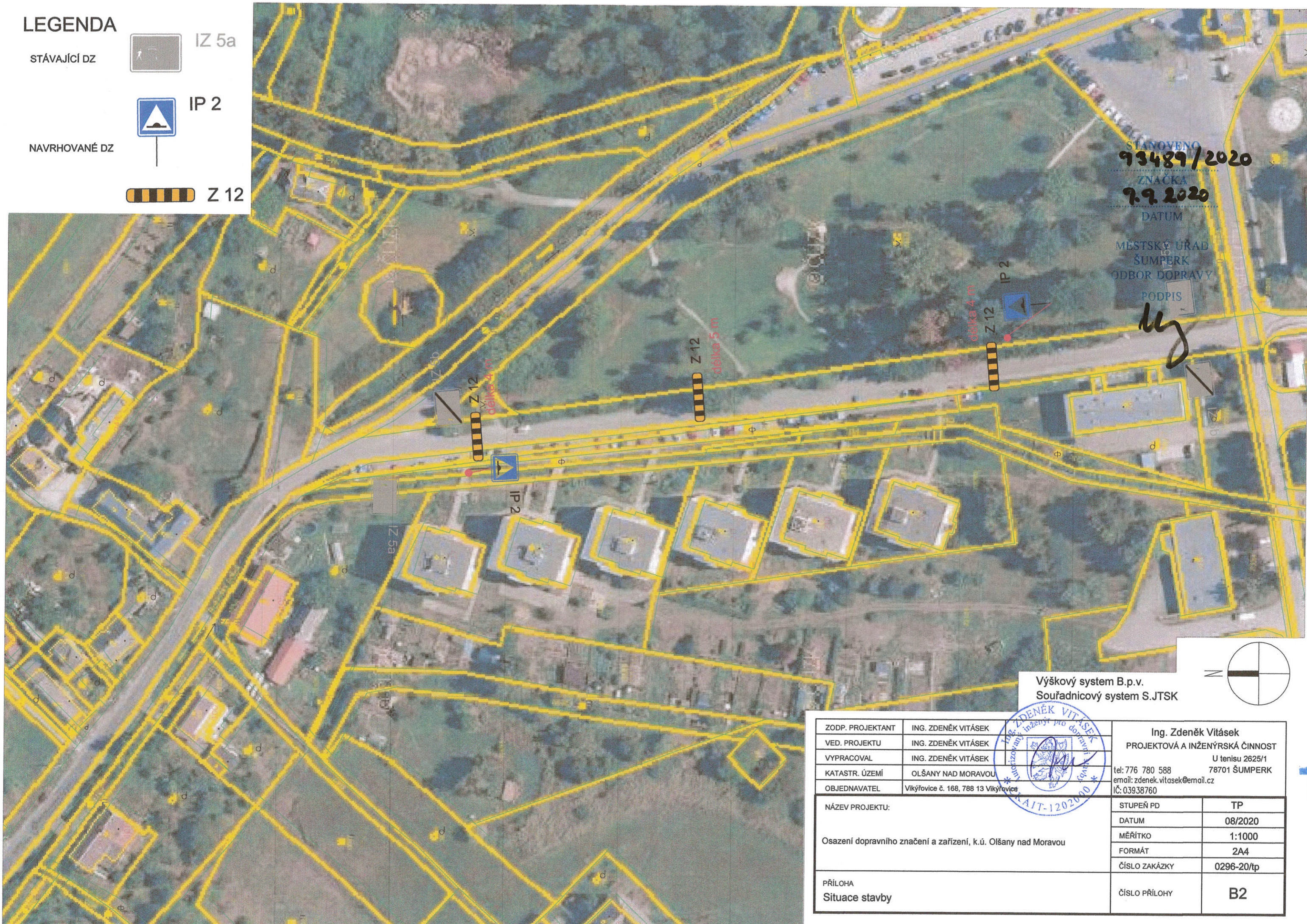

STANOVENO
93489/2020
 ZNAČKA
9.9.2020
 DATUM
 MĚSTSKÝ ÚŘAD
 ŠUMPERK
 ODBOR DOPRAVY
 PODPIS

Handwritten signature

Výškový systém B.p.v.
 Souřadnicový systém S.JTSK

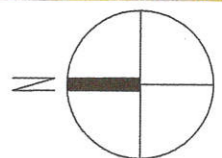

| | | | | |
|--|--------------------------------------|---|---------------------------------|---------------|
| ZODP. PROJEKTANT | ING. ZDENĚK VITÁSEK |  | Ing. Zdeněk Vitásek | |
| VED. PROJEKTU | ING. ZDENĚK VITÁSEK | | PROJEKTOVÁ A INŽENÝRSKÁ ČINNOST | |
| VYPRACOVAL | ING. ZDENĚK VITÁSEK | | U tenisu 2625/1 | |
| KATASTR. ÚZEMÍ | OLŠANY NAD MORAVOU | | tel: 776 780 588 | 78701 ŠUMPERK |
| OBJEDNAVATEL | Vikýřovice č. 168, 788 13 Vikýřovice | | email: zdenek.vitasek@email.cz | IČ: 03938760 |
| NÁZEV PROJEKTU: | | | STUPEŇ PD | TP |
| Osazení dopravního značení a zařízení, k.ú. Olšany nad Moravou | | | DATUM | 08/2020 |
| | | | MĚŘÍTKO | 1:1000 |
| | | | FORMÁT | 2A4 |
| | | | ČÍSLO ZAKÁZKY | 0296-20/tp |
| PŘÍLOHA | | | ČÍSLO PŘÍLOHY | B2 |
| Situace stavby | | | | |